

# עומס שימושי 400 ק"ג/מ"ר

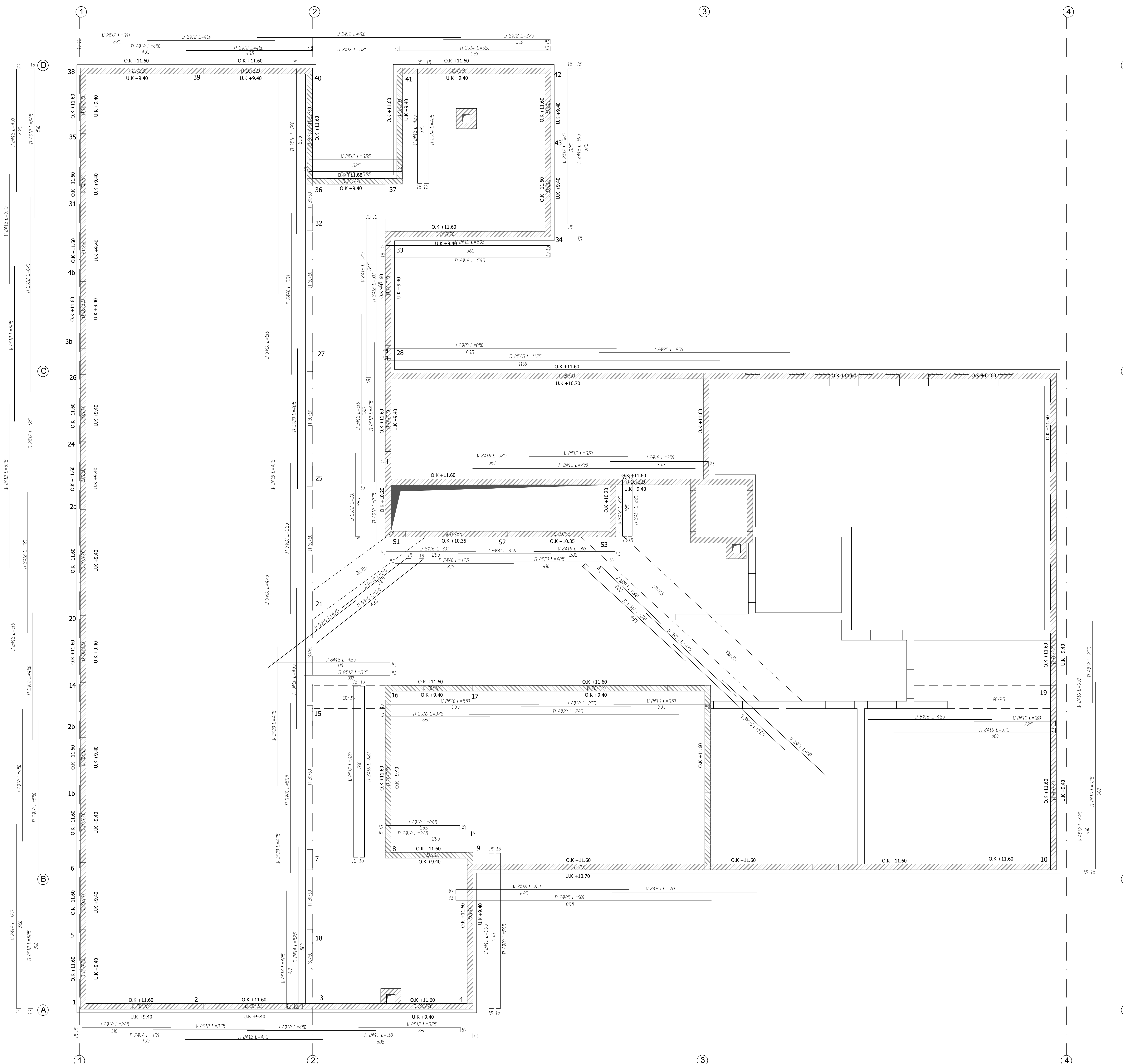

לביוע	למכרז	לאישור	לעיון
-------	-------	--------	-------

- 1) סימון המבנה ע"י מודד מוסמך
- 2) יש ליקרוא תכ"ז זו בצמוד לתכ"י אדר"י
- 3) יש להוסיף מעבדה מאושרת לבדיקת הבטונים.
- 4) הקבלן אחראי על ביקורת המידות והתאמתן.
- 5) יש להודיע למהנדס 25 ש"י לפני היציקה
- 6) חגורות מעל פתחים בקירות חיצוניים 20/20 אלא אם כן אחרת, זיון 488 + דיזשוקים  $\phi 8 \times 20$
- 7) חגורות מעל פתחים בקירות פנימיים  $\phi 8 \times 20$  10/20 זיון 248 דיזשוקים  $\phi 8 \times 20$
- 8) חגורות מתחת לפתחים בקיר חיצוני 20/10 זיון 208 דיזשוקים  $\phi 8 \times 20$
- 9) צמג ובידור לפי אדר"י
- 10) חורים ושקעים לחשמל ואינסטלציה לפי תוכ"י יעוצי חשמל ואינסט"י

בטון ב - 30  
דרגת חשיפה 1  
כיסוי זיון 30 מ"מ

מקרא עמודים	
עמוד ממשך	
עמוד מפסיק	
קורה עולה	

בניין **בית ספר ניצנים**  
תוכנית גג- זיון קורות

גודל דף	AO
מספר שרטוט	3/3
גרסה	02
תאריך	03/03/2024
מספר	5-3

**אברהם שבתאי**  
מהנדס בנין  
זכרון יעקב רח' המייסדים 29  
טל. פקס 04-6397280