

עומס שימושי
400 ק"ג/מ"ר

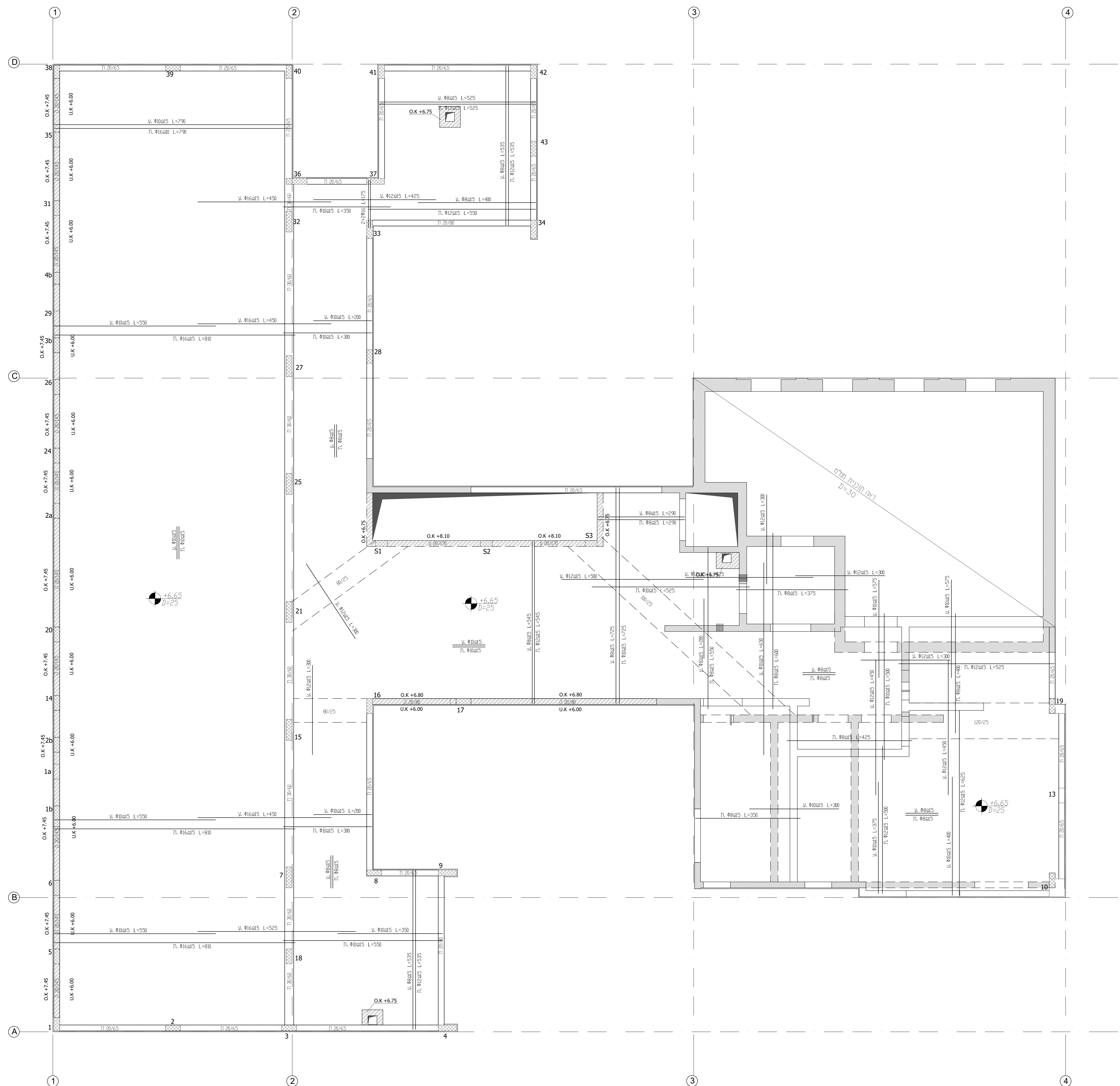

לביצוע	למכרז	לאישור	לעיון
--------	-------	--------	-------

- 1 סימון המבנה ע"י מודד מוסמך
- 2 יש ליקרוא תכ"י זו בצמוד לתכ"י אדר"י
- 3 יש להוסיף מעבדה מאושרת לבדיקת הבטונים.
- 4 הקבלן אחראי על ביקורת המידות והתאמתן.
- 5 יש להודיע למנהל מס' 25 לפני היציקה
- 6 חגורות מעל פתחים בקירות חיצוניים 20/20 אלא אם כן אחרת, זיון 448 + חישוקים 20/20
- 7 חגורות מעל פתחים בקירות פנימיים 10/20 זיון 248 חישוקים 20/20
- 8 חגורות מתחת לפתחים בקיר חיצוני 20/10 זיון 248 חישוקים 20/20
- 9 צמג ובידול לפי אדר"י
- 10 חורים ושקעים לחשמל ואינסטלציה לפי תוכ"י יתעצי חשמל ואנסטי

בטון ב - 30
דרגת חשיפה 1
כיסוי זיון 30 מ"מ

מקרא עמודים

עמוד ממש"ך	
עמוד מפסיקה	
קורה עולה	

בניין בית ספר
ניצנים

תוכנית קומה ב- זיון רצפה

גודל דף	AO
מספר שרטוט	2/3
גרסה	02
תאריך	03/03/2024
מספר	4-2

אברהם שבתאי
מהנדס בנין
זכרון יעקב רח' המייסדים 29
טל. פקס 04-6397280

הערות:

- 1 חפיפה בין ברזלים מינימום 60 ס"מ
- 2 חפנייה בברזל עליון ותחתון לא באותו מקום
- 3 ברזל זיון P-500w