

עומס שימושי 400 ק"ג/מ"ר

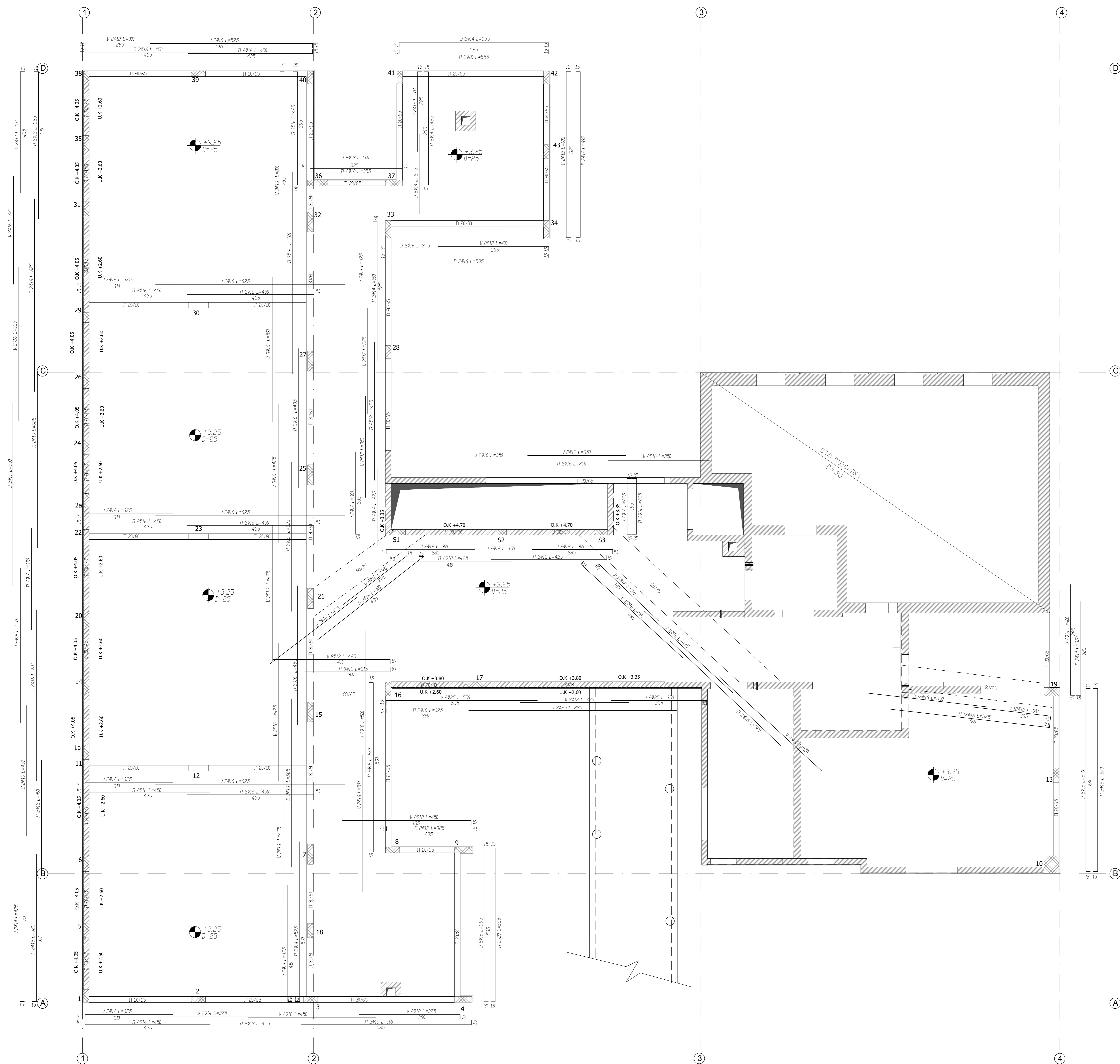

לעיון	לאישור	למכרז	לביצוע
-------	--------	-------	--------

- (1) סימון המבנה ע"י מודד מוסמך
- (2) יש ליקרוא תכ"י זו בצמוד לתכ"י אדר"י
- (3) יש להוסיף מעבדה מאושרת לבדיקת הבטונים.
- (4) הקבלן אחראי על ביקורת המידות והתאמתן.
- (5) יש להודיע למהנדס 25 ש"י לפני היציקה
- (6) חגורות מעל פתחים בקירות חיצוניים 20/20 אלא אם כן אחרת, זיון 488 + חישוקים $\phi 8 \times 20$
- (7) חגורות מעל פתחים בקירות פנימיים 10/20 זיון 248 חישוקים $\phi 8 \times 20$
- (8) חגורות מתוחות לפתחים בקיר חיצוני 20/10 זיון 268 חישוקים $\phi 8 \times 20$
- (9) צמג וביוב לפי אדר"י
- (10) חורים ושקעים לחשמל ואינסטלציה לפי תוכ"י יועצי חשמל ואנסטי

בטון ב - 30
דרגת חשיפה 1
כיסוי זיון 30 מ"מ

מקרא עמודים	
עמוד ממשך	
עמוד מפסיק	
קורה עולה	

בניין בית ספר ניצנים

תוכנית קומה א - זיון קורות

גודל דף	AO
מספר שרטוט	3/3
גרסה	02
תאריך	03/03/2024
3-3	

אברהם שבתאי מהנדס בנין

זכרון יעקב רח' המייסדים 29
טל. פקס 04-6397280