

**תוכנית**

מיקום מעבר צנרת בהתאם לתוכנית אדריכלית

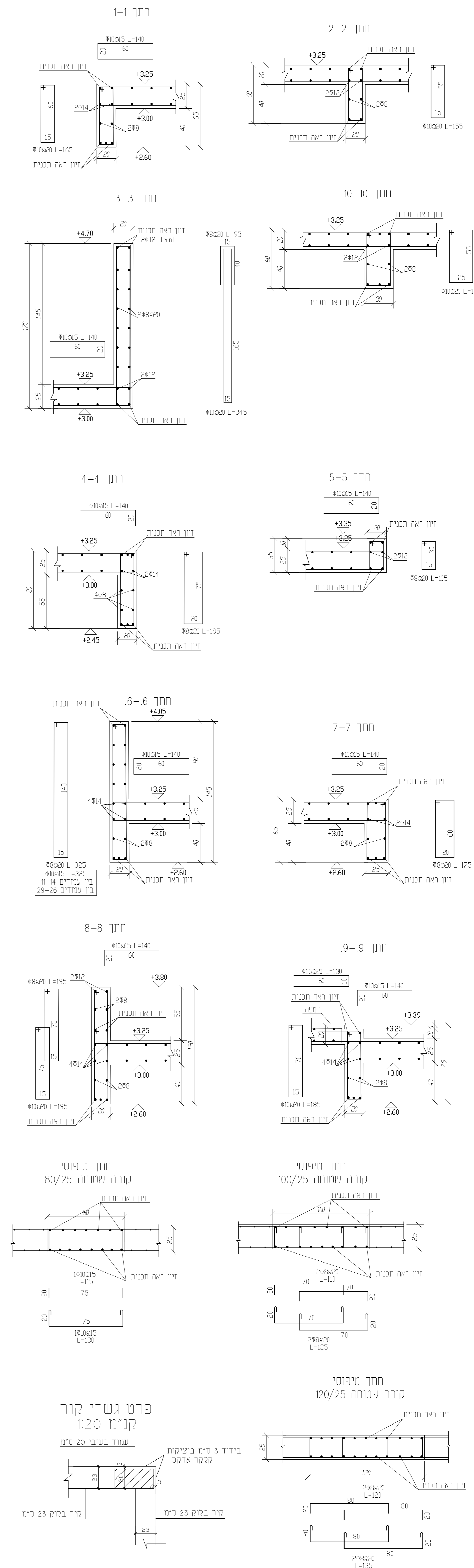

**עומס שימושי  
400 ק"ג/מ"ר**

לביצוע	למכרז	לאישור	לעיון
--------	-------	--------	-------

- (1) סימון המבנה ע"י מודד מוסמך
- (2) יש ליקרוא תכ"י זו בצמוד לתכ"י אדרי.
- (3) יש להוסיף מעבדה מאושרת לבדיקת הבטונים.
- (4) הקבלן אחראי על ביקורת המידות והתאמתן.
- (5) יש להודיע למהנדס ש"ש לפני היציקה חגורות מעל פתחים בקירות חיצוניים
- (6) חגורות מעל פתחים בקירות חיצוניים 4x8 + חישוקים  $\phi 8 \times 20$
- (7) חגורות מעל פתחים בקירות פנימיים  $\phi 8 \times 20$  וזיון 2x8 חישוקים בקיר חיצוני
- (8) חגורות מתוחות לפתחים בקיר חיצוני  $\phi 8 \times 20$  וזיון 2x8 חישוקים בקיר חיצוני
- (9) צמג וביוב לפי אדרי.
- (10) חזרים ושקעים לחשמל ואינסטלציה לפי תוכ"י יעוצי חשמל ואוסטי

בטון ב - 30  
דרגת חשיפה 1  
כיסוי זיון 30 מ"מ

**מקרא עמודים**

עמוד ממשיד	
עמוד מפסיקה	
קורה עולה	

בניין	<b>בית ספר ניצנים</b>
תוכנית	קומה א

גודל דף	AO
קנה מידה	1:20 - 1:50
מספר שרטוט	1/3
גרסה	02
תאריך	03/03/2024
מספר	3-1

**אברהם שבתאי**  
מהנדס בנין  
זכרון יעקב רח' המייסדים 29  
טל. פקס 04-6397280