

עומס שימושי
400 ק"ג/מ"ר

לביצוע	למכרז	לאישור	לעיון
--------	-------	--------	-------

- סימון המבנה ע"י מודד מוסמך
- יש ליקרוא תכ"י זו בצמוד לתכ"י אדרי'.
- יש להוסיף מעבדה מאושרת לבדיקת הבטונים.
- הקבלן אחראי על ביקורת המידות והתאמתן.
- יש להודיע למהנדס 25 ש" לפני היציקה חגורות מעל פתחים בקירות חיצוניים 20/20 אלא אם כן אחרת, זיון 448 + חישוקים $\phi 8 @ 20$
- חגורות מעל פתחים בקירות פנימיים 10/20 זיון 248 חישוקים $\phi 8 @ 20$
- חגורות מתחת לפתחים בקיר חיצוני 20/10 זיון 248 חישוקים $\phi 8 @ 20$
- צמג וביוב לפי אדרי'
- חורים ושקעים לחשמל ואינסטלציה לפי תוכ"י יעוצי חשמל ואוסטי

בטון ב - 30
דרגת חשיפה 1
כיסוי זיון 30 מ"מ

מקרא עמודים

- עמוד ממשוך
- עמוד מפסיק
- קורה עולה

בית ספר
ניצנים

תוכנית קומת קרקע - זיון קורות

גודל דף	AO
קנה מ	1:50 - 1:20
מספר שרטוט	3/3
גרסה	02
תאריך	03/03/2024
מחבר	2-3

אברהם שבתאי
מהנדס בנין

זכרון יעקב רח' המייסדים 29
טל. פקס 04-6397280

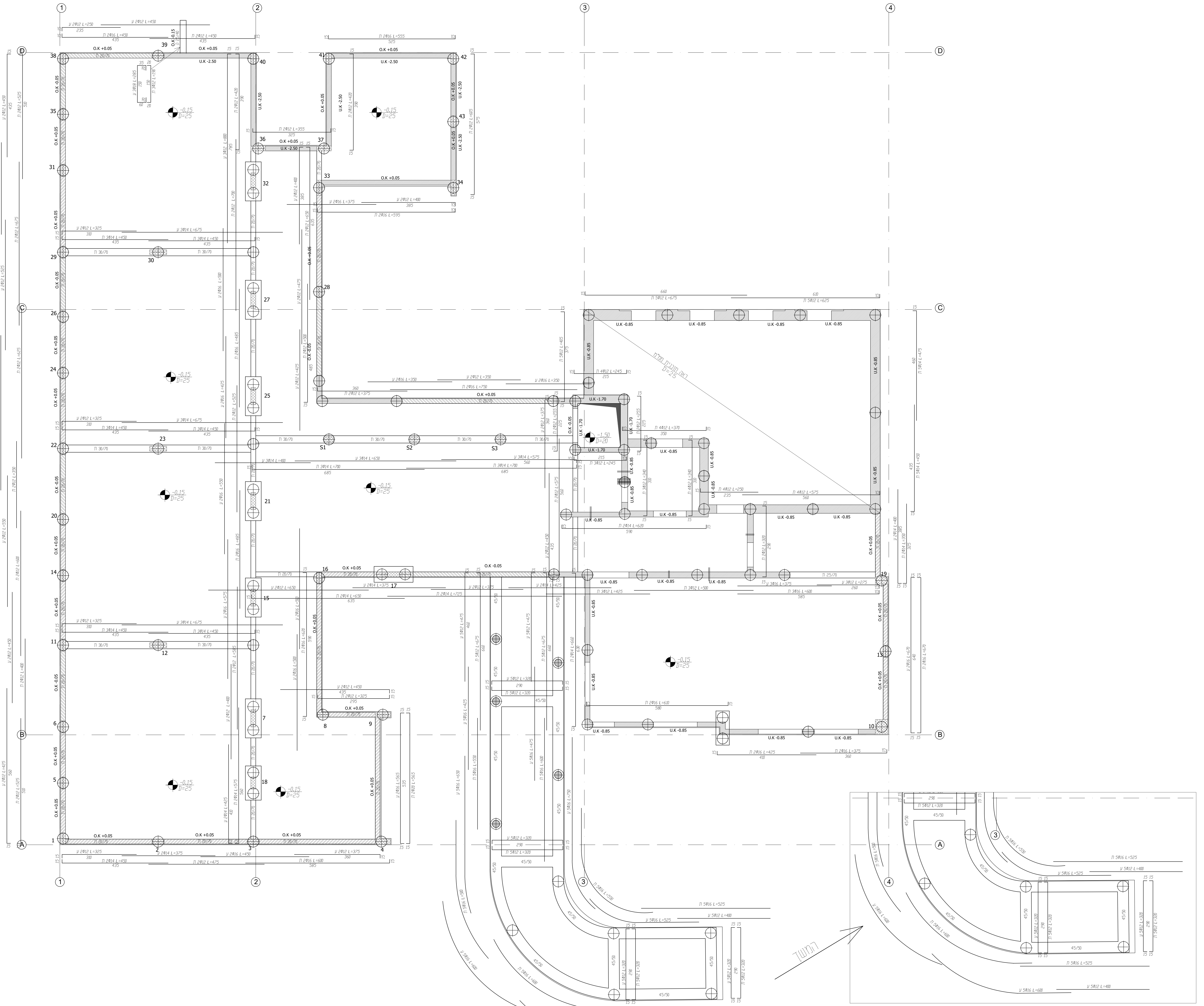

המשטח