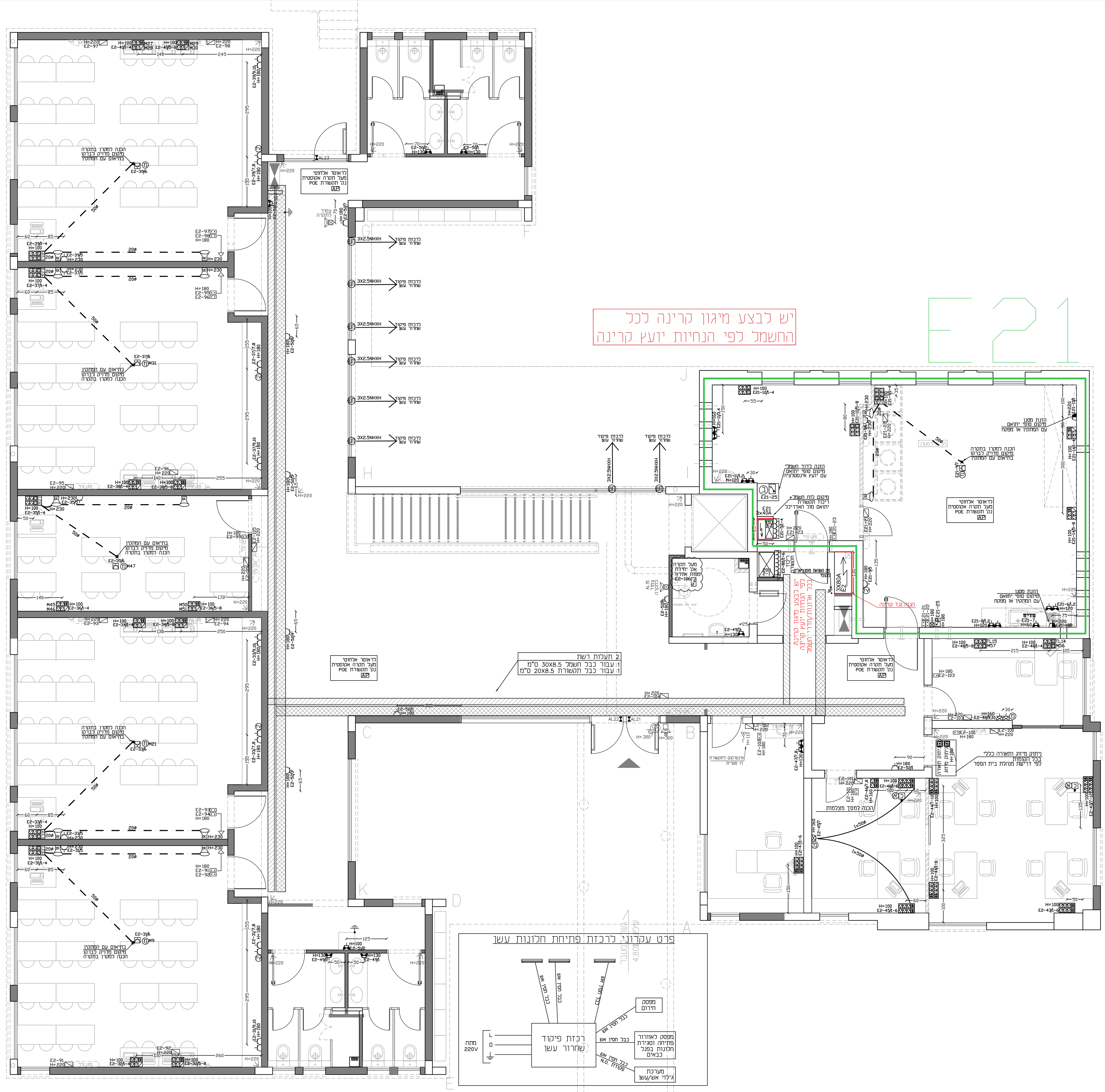

מערכת מצלמות (הכנת תשתית בלבד)

-כל תשתית מערכת מצלמות ומסכים תהיה מסוג מיכף כבה מאילו בצבע לבן כולל צינור 25 מ"מ עד לריכוז ארון מצלמות כולל כבל משולב מתח כדוגמת TELDOOR-CAT7 צבע לבן
-כל בכלי המצלמות בחדר תקשורת בריכוז המצלמות יהיו באורך 5 מטר
-כל בכבלי המצלמות ימוספרו ב-2 הקצוות
-יש למספר את כל המצלמות במספר רץ

נק' הכנה למצלמת ט.מ.ס. פנימית, מסתיימת בקופסא 10X10 ס"מ וסיומת עם שקע RJ45 כולל כבל מצלמה תיקנית באורך 3 מטר

מערכת גילוי אש

נק' גילוי אש כולל צינור חסין אש אדום וחיווט תיקני, ודוח מכון התקנים

FIRE רכזת גילוי אש/עשן כתובתית תוצרת טלפייר-מערכת פתוחה

נקודת גלאי עשן צינור אדום 20 מ"מ עם כבל גילוי תקני חסין אש וגלאי כתובתי.

נקודת גלאי עשן מעל הנמכת תקרה עם נורת סימון צינור אדום 20 מ"מ עם כבל גילוי תקני חסין אש וגלאי כתובתי.

נקודת גלאי עשן בתעלת מיזוג עם נורת סימון צינור אדום 20 מ"מ עם כבל גילוי תקני חסין אש וגלאי כתובתי.

תקני חסין אש וגלאי כתובתי.
סימון במקביל לגלאי

נקודת לחצן אש עם צינור אדום 20 מ"מ עם כבל גילוי תקני חסין אש ולחצן אדום זכוכית שבירה כולל (מפתח תלוי בסמוך)

צופר 20W פנימי INDOOR מוגן מים עם נצנץ

צופר 20W פנימי OUTDOOR מוגן מים עם נצנץ

מערכת כיבוי אוטומטי בלוח חשמל בגז FM-200

מערכת כריזה ורמקולים

נק' כריזה כולל צינור חסין אש אדום וחיווט תיקני, ודוח מכון התקנים

רכזת מערכת כריזה כתובתית תוצרת טלפייר-מערכת פתוחה BCF-10033 (EVS-6400) 250W

רמקול 20W פנימי INDOOR מוגן מים עם נצנץ

כנ"ל אך על קיר

רמקול 20W חיצוני OUTDOOR מוגן מים עם נצנץ

מקרופון למערכת כריזת חירום

מערכת גילוי פריצה (הכנת תשתית בלבד)

כל תשתית מערכת האזעקה או מצוקה תהיה מסוג מיכף כבה מאליו בצבע לבן לפי קטרים מסומנים ותכלול כבל שזור רב גידי 2X4X0.8 כדוגמת TELDOOR סיום נקודות קצה בקופסת קוטר 55 תה"ט

רכזת מערכת אזעקות דגם PIMA , 8144 כולל חיגן הודעות + מצבר 7.2AHP +מרחבים כנדרש .

גלאי נפח כדוגמת BOSCH כל 25 מטר קופסאות מעבר כולל נגדי סוף קו.

גלאי אנטימסק כדוגמת BOSCH כל 25 מטר קופסאות מעבר כולל נגדי סוף קו.

גלאי מגנט דלת, צינור 20 מ"מ וכבל ביצוע הכנה והתקנה בתוך המשקוף הדלת

נק' הכנה כולל לוח מקשים, צינור 20 מ"מ וכבל

סירינה חיצונית עם נצנץ 105DB גובה צופר חיצוני H=290

סירינה פנימית עם נצנץ 105DB גובה צופר פנימי 2-5 ס"מ מתחת לתקרה אקוסטית

לחצן מצוקה

ביצוע נק' גילוי פריצה בצורת כוכב (מהנקודה עד לרכזת בתיאום עם המתקין)

מערכת חיסכון באנרגיה-מזגן+תאורה

יש להתקין עוקף ידני מתחת לתקרה אקוסטית לבטל פעולת גלאי

גלאי תנועה+נפח כולל מדידת רמת הארה על הקיר דגם דובלר חברת ALFA SMART כיבוי אוטומטי אחרי 10 דקות מיציאה מחדר יחידת חיסכון באנרגיה לתאורה

מעל תקרה אקוסטית חברת ALFA SMART יחידת מיתוג ראשית (MASTER) למעגל מאור

HOLD דגם לא סופי

הארקות :
הארקת כל תעלות חשמל ותקשורת+ +תעלאות מיזוג+תקרה אקוסטית תהיה באמצעות מוליך נחושת 16CU יש להוסיף נקודות הארקה שמורים לכל מעבת שמחייבת הארקה כמו :
1. צנרת מים
2. ריכוז תקרושת
3. עמדות במעבדה

צבע צנרת :
חשמל ירוק
טלפון\מחשבים כחול
כריזה\גילוי אש אדום
פריצה לבן
מצלמות כתום
כל סוגי צנרת יהיו מריכף קוטר צנרות תקשורת 25 מ"מ וחוט משיכה

הערה:

1) מיקום סופי של בוילר+ב"ת מזגנים יקבע בתיאום עם המפקח או יועץ האנסטלציה בשטח
2)מיקום מדויק להתקנת מפסק פקט ליד המעבה על קיר ולא על יחידת המיזוג יקבע עם המפקח או יועץ המיזוג
3) מיקום ב"ת מזגן יתואם סופי עם המפקח או המתקין בשטח
5) יש לשלט את כל האביזרים לרבות מפסקים ובתי תקע באמצעות שלטים עם חיזוק באמצעות ברגים
6) כל גופי התאורה יהיו לדים "פליקר פרי" ובעלי תקנים הדרושים
7) יש לתכנן קופסאות חיבורים מעל בתי התקע. ההסתעפות תתבצע רק באמצעות קופסאות חיבורים
9) כל הצנרת שעולות לגג יעברו בפיר יעודי או "מקל סבתא ממתכת"
10) קופסאות החיבורים יותקנו במקום נגיש אין להתקין קופסאות חיבורים מעל סירנים

מקרא:

** כל האביזרים הסופיים יהיו דגם "שובל" תוצרת א. פאתיה בע"מ או ש"ע מאושר.

מ"ז יחיד רגיל/מוגן מים
מ"ז כפול רגיל/מוגן מים
מ"ז חילוף רגיל/מוגן מים
נק' לחצן תאורה מואר
מ"ז דו-קוטבי עם מנורת סימון
מ"ז דו-קוטבי בצבע אדום עם מנורת סימון להפעלת ב"ת ראוט מעל תקרה
מ"ז דו-קוטבי
מ"ז דו-קוטבי עם מנורת סימון כולל טיימר ל- 09 דקות להפעלת דוד חשמלי
נקודת בוילר
מ"ז דו-קוטבי עם מנורת סימון מוגן מים
מ"ז פקט חד פאזי בקופסה מוגן מים
מ"ז פקט תלת פאזי בקופסה מוגן מים

ג"ת דגם 60X60 FLAT G בעל אישור פיקוד העורף להתקנה בממ"ד תוצרת IKEZLER שיווק לירד שטיניץ 35W-4100Lm-4000°K מס' קטלוגי: FLAT-G 006

ג"ת עגול שקוע בתקרה דגם סיתוס לד תוצרת THORN עם נורת LED 20W-1950LM מס' קטלוגי: 357-96242098

ג"ת דגם GEMINI תוצרת LDL עם נורת לד 15W-1590LM גימור בצבע לפי בחירת האדריכל שיווק שטייניץ לירד מס' קטלוגי: GEMINI RING

ג"ת לד 24W להארת לוח כיתה תוצרת געש מק"ט 5150046

ג"ת חירום דגם XYLUXL4DA תוצרת MACKWELL שיווק אנלטק כולל נורת לד 3W

ג"ת דו תכליתי עם שלט "יציאה" דגם חץ 8 LED תוצרת געש עם נורות לד נושא ת"י 20.2.22

ג"ת מס' בית לפי דגם מאושר ע"י העירייה

ג"ת LED צמוד קיר דגם סטארלד 27W-2624Lm-3000°K תוצרת גע"ש מק"ט: 5794Z24

ג"ת שקוע תקרה דגם 075 LIGHTLINE שקוע שיווק לירד שטייניץ תאורה 29W-2450Lm-4000°K/3000°K מק"ט: LIGHTLINE-075

ג"ת לד להתקנה על הקיר דגם HIMOR 08 תורצת שטייניץ לירד 100W-13500LM-4000°K

הערות:
1.כל כבל תקשורת CAT7A יחוברו וימוספרו בארון תקשורת מצד אחד, ובאביזר קצה מצד שני
עם אספקת מגשרים צד המשתמש -3מ'
עם אספקת מגשרים צד של הארון -1מ' או יותר בהתאם לגודל הארון
כבל תקשורת מחשבים CAT 7A טלדור אדום בתקן דלתא של חברת טלרן תקשורת
צינורות תקשורת בקוטר 25 מ"מ

עמדת עבודה מודולרית המשלמת בתי תקע רבי יציאות להתקנה קבועה ,כוללת הפרדה באמצעות מחיצה קבועה להפרדה בין האביזרים המוזנים ממעגלים שונים. דגם NISKO OFFICE D-17 הכוללת:
4 ב"ת כח עם תריסי הגנה נגד התחשמלות
ב"ת מחשב כולל כבל CAT-7A ואביזר סופי RJ45
ב"ת טלפון כולל כבל CAT-7A ואביזר סופי RJ45
כל שקע צריך להיות מסומן עם שלט חרוט בשני הקצוות

כנ"ל אך NISKO OFFICE D-14 הכוללת:
2 ב"ת כח עם תריסי הגנה נגד התחשמלות
ב"ת מחשב כפול כולל כבל CAT-7A כפול ואביזר סופי RJ45
כל שקע צריך להיות מסומן עם שלט חרוט בשני הקצוות

עמדת עבודה מודולרית המשלמת בתי תקע רבי יציאות להתקנה קבועה ,כוללת הפרדה באמצעות מחיצה קבועה להפרדה בין האביזרים המוזנים ממעגלים שונים. דגם NISKO OFFICE הכוללת:
4 ב"ת כח עם תריסי הגנה נגד התחשמלות
ב"ת מחשב כולל כבל CAT-7A לריכוז מחשב
ב"ת טלפון כולל כבל CAT-7A לריכוז מחשב
1 מודול למקרן(צינור 50+2X20 מ"מ בלבד)
ב"ת מחשב יהיו RJ45

כנ"ל אך NISKO OFFICE D-18 הכוללת:
6 ב"ת כח עם תריסי הגנה נגד התחשמלות
ב"ת מחשב כפול כולל כבל CAT-7A כפול ואביזר סופי RJ45
ב"ת טלפון כפול כולל כבל CAT-7A כפול ואביזר סופי RJ45
כל שקע צריך להיות מסומן עם שלט חרוט בשני הקצוות

נקודת טלויזיה צינור 25 מ"מ ,וכבל RG6
נקודת טלפון צינור 25 מ"מ, וכבל CAT 7A כולל אביזר סופי RJ45
נק' תקשורת מחשבים, צינור 25 מ"מ, וכבל CAT 7A כולל אביזר סופי RJ45
נק' תקשורת אלחוטית, צינור 25 מ"מ, וכבל CAT 7A כולל אביזר סופי RJ45
מיקום לוח חשמל
מיקום ארון תקשורת
לחצן הפסקה כללית כולל מכסה זכוכית
חלון שחרור עשן
לחצן לכיבוי כללי למעגלי תאורה או מיזוג אוויר בכניסה לכל קומה
נקודת רמקול למקרן הכנה מעמדת עבודה מעל תקרה אקוסטית עם צינור 20 מ"מ
ב"ת 16 אמפר רגיל
ב"ת 16 אמפר מוגן מיים
ב"ת 16 אמפר עם תריסי הגנה נגד התחשמלות
ב"ת 16 אמפר עם תריסי הגנה נגד התחשמלות ומוגן מים
ב"ת 16 אמפר משוריין
ב"ת סיקון 16 אמפר
ב"ת 16 אמפר עם אביזר סופי N6
ב"ת 16 אמפר עם אביזר סופי N4
ב"ת 16 אמפר עם אביזר סופי N2
ב"ת 16 אמפר עם אביזר סופי N1
לחצן פטריה
ב"ת למזגן מפוצל עם אביזר בריטי
יח' הפעלה מזגנית SM2DLU ניתוק כל 4 שעות
נק' הארקה לגוף מתכת בבנין כולל גיד 10CU
אנטרקום לתקשורת דו סטרית-מחוברת לפנל כבאים
טלפון כבאים - התקנה עפ"י NFPA-72
גלאי זעזועים מחובר לרכזת רעידת אדמה
הגנה נגד קרינה

מערכת אינטרקום

כל תשתית מערכת אינטרקום תהיה מסוג מירכף כבה מאילו בצבע צהוב לפי קוטר מסומן ותכלול כבל תיקני 6X2X1 ,כדוגמת TELDOOR ומותאם OUTDOOR חיצוני ו- INDOOR פנימי.

נקודת אינטרקום פנימית ,מסוג אורמט כולל BUZZER -. כולל מסך בנוסף מנעול חשמלי כולל כבל ותשתית מסתיים בקופסת 24D.

טבלת מעגלים - לוח חשמל E2

מעגל	מס' נק'	צנור	מוליכים	תאור
E2-31	10	20ø	3X2.5	ב"ת כיתת לימוד 5
E2-32	8	20ø	3X2.5	ב"ת כיתת לימוד 5
E2-33	10	20ø	3X2.5	ב"ת כיתת לימוד 6
E2-34	8	20ø	3X2.5	ב"ת כיתת לימוד 6
E2-35	6	20ø	3X2.5	ב"ת כיתת לימוד 7
E2-36	8	20ø	3X2.5	ב"ת כיתת לימוד 7
E2-37	10	20ø	3X2.5	ב"ת כיתת לימוד 8
E2-38	8	20ø	3X2.5	ב"ת כיתת לימוד 8
E2-39	10	20ø	3X2.5	ב"ת כיתת לימוד 9
E2-40	8	20ø	3X2.5	ב"ת כיתת לימוד 9
E2-43	12	20ø	3X2.5	ב"ת חדר מורים
E2-44	12	20ø	3X2.5	ב"ת חדר מורים
E2-45	7	20ø	3X2.5	ב"ת ח.מנהלות
E2-46	8	20ø	3X2.5	ב"ת ח.מנהלות
E2-47	8	20ø	3X2.5	ב"ת ח.מזכירות
E2-48	10	20ø	3X2.5	ב"ת ח.צילום
E2-49	3	20ø	3X2.5	ב"ת שירותים
E2-50	2	20ø	3X2.5	ב"ת שירותים
E2-51	2	20ø	3X2.5	ב"ת מתקן מים
E2-52	8	20ø	3X2.5	ב"ת פרוזדור
E2-80	6	20ø	3X2.5	ריכוז תקושרת
E2-91	1	20ø	3X2.5	ב"ת מזגן מפוצל כיתת לימוד 5
E2-92	1	20ø	3X2.5	ב"ת מזגן מפוצל כיתת לימוד 5
E2-93	1	20ø	3X2.5	ב"ת מזגן מפוצל כיתת לימוד 6
E2-94	1	20ø	3X2.5	ב"ת מזגן מפוצל כיתת לימוד 6
E2-95	1	20ø	3X2.5	ב"ת מזגן מפוצל כיתת לימוד 8
E2-96	1	20ø	3X2.5	ב"ת מזגן מפוצל כיתת לימוד 8
E2-97	1	20ø	3X2.5	ב"ת מזגן מפוצל כיתת לימוד 9
E2-98	1	20ø	3X2.5	ב"ת מזגן מפוצל כיתת לימוד 9
E2-99	1	20ø	3X2.5	ב"ת מזגן מפוצל ח.עזר
E2-100	1	20ø	3X2.5	ב"ת מזגן מפוצל ח.מזכירות
E2-101	1	20ø	3X2.5	ב"ת מזגן מפוצל ח.מנהלות
E2-102	1	20ø	3X2.5	ב"ת מזגן מפוצל ח.טיפולים ואחות
E2-103	1	20ø	3X2.5	ב"ת מזגן מפוצל ח.צילום
E2-104	1	20ø	3X2.5	ב"ת מזגן מפוצל פרוזדור
E2-105	1	20ø	3X2.5	ב"ת מזגן מפוצל פרוזדור
E2-106	1	25ø	3X2.5	מפוח אורור שירותים

טבלת מעגלים - לוח חשמל E21

מעגל	מס' נק'	צנור	מוליכים	תאור
E21-5	4	20ø	3X2.5	ריכוז תקשורת
E21-6	2	20ø	3X2.5	ב"ת שירות-מטבחון
E21-7	1	20ø	3X2.5	ב"ת שירות-מדיח
E21-8	2	20ø	3X2.5	ב"ת שירות-מטבחון
E21-9	7	20ø	3X2.5	ב"ת שירות
E21-10	2	20ø	3X2.5	ב"ת מסנן
E21-11	4	20ø	3X2.5	ב"ת חדר אחות
E21-12	8	20ø	3X2.5	ב"ת חדר אחות
E21-14	10	20ø	3X2.5	ב"ת עמדות מחשב
E21-21	1	20ø	3X2.5	ב"ת מזגן מפוצל
E21-22	1	20ø	3X2.5	ב"ת מזגן מפוצל
E21-23	1	20ø	3X2.5	ב"ת מזגן מפוצל

רשימת תכניות

מס'	נושא
01	תכנית תאורה ,גילוי אש וכריזה ק' קרקע
02	תכנית ב"ת חשמל ותקשורת ק' קרקע
03	תכנית תאורה ,גילוי אש וכריזה ק' א
04	**תכנית ב"ת חשמל ותקשורת ק' א**
05	תכנית תאורה ,גילוי אש וכריזה ק' ב
06	תכנית ב"ת חשמל ותקשורת ק' ב
07	תכנית גג
08	תכנית הארקת יסודות והזנות
09	תכנית חשמל ותקשורת בפיתוח
10	תכנית לוחות חשמל ופילוגים

הפצה

עות'	מ ע ן	תאריך

שינויים

מס'	מ ה ו ת ה ש י נ ו י	תאריך	אישר
01	עדכון תכנית לפי אדריכלות	29.11.23	ענאן
02	עדכון תכנית לפי אדריכלות	24.1.24	ענאן
03	עדכון תכנית לפי למכרז	25.1.24	ענאן
04	עדכון תכנית לפי דרישות האדריכל	30.1.24	ענאן
05	עדכון תכניות לפי דרישות העירייה	1.3.24	ענאן

מהדורה מס' 05

מזמין: עיריית כרמיאל

שם הפרויקט: בי"ס ניצנים בכרמיאל

נושא הגליון: תכנית ב"ת חשמל ותקשורת ק' א

תכנן : בולוס תאריך: 19.1.24
שרטט : סועאד תאריך: 23.1.24
אישר : ענאן תאריך: 25.1.24

מס' גליון: E04

מס' עבודה: 0924/27

תת-ספריה במחשב T:\DWG\924\27\אדריכלות\19.1.2024

שם קובץ E-ALL
קנ.מ. 1:50

לביצוע | למכרז | לעיון | לאישור

ענאן בטחיש מהנדס חשמל בע"מ
טלפון: 04-6461563 פקס: 04-6452750
רח' פאולוס השישי 114/67 ת.ד. 50141 - נצרת 1616002
E.MAIL- info@batish.info