

עומס שימושי
400 ק"ג/מ"ר

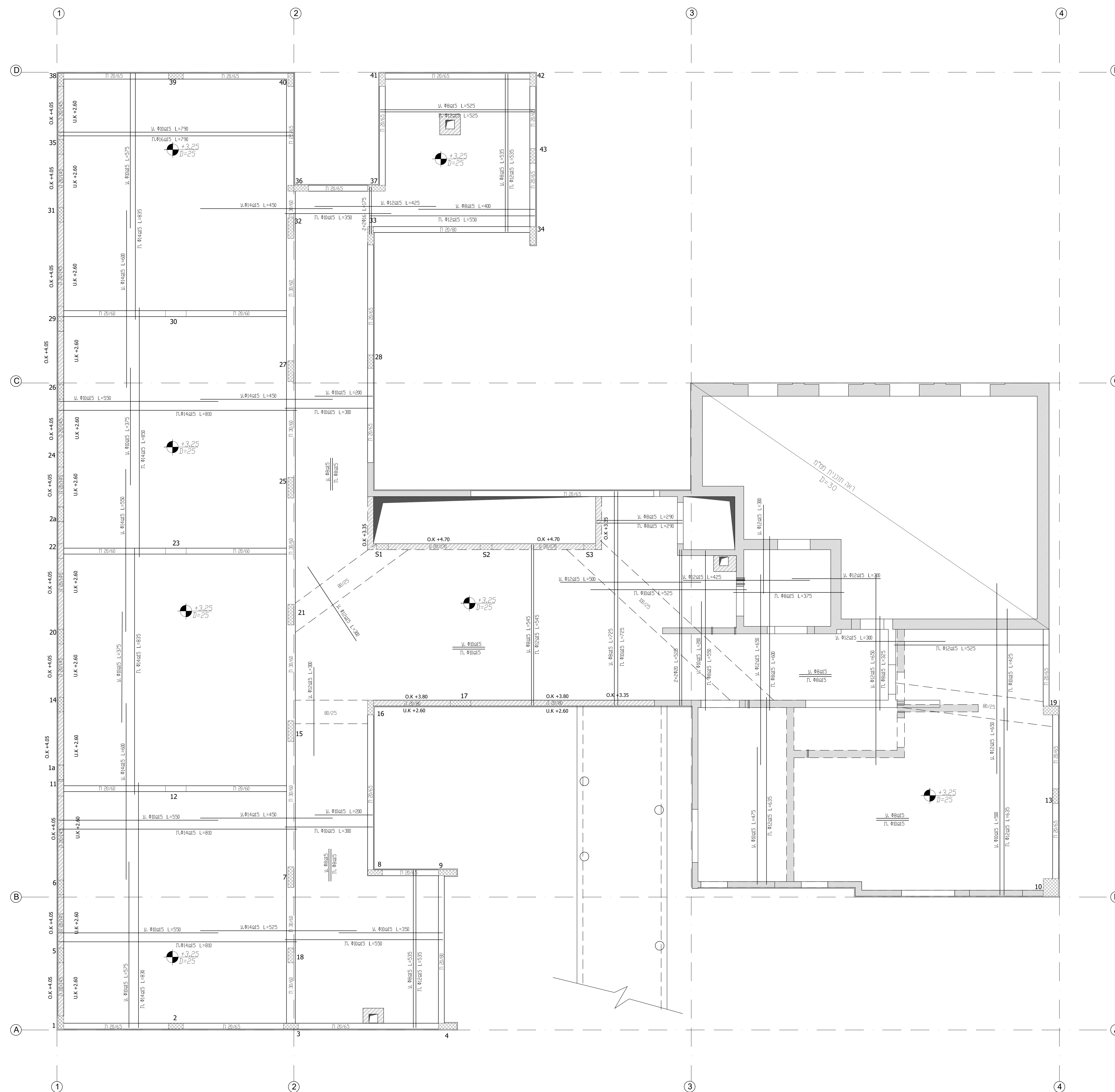

לעיון	לאישור	למכרז	לביצוע
-------	--------	-------	--------

- 1) סימון המבנה ע"י מודד מוסמך
- 2) יש ליגרוא תכ"ז או בצמוד לתכ"ז אדר"י
- 3) יש להוסיף מעבדה מאשרת לבידוק הבטונים.
- 4) הקבלן אחראי על ביקורת המידות והתאמתן.
- 5) יש להודיע למנהלס 25 ש"י לפני היציקה
- 6) חגורות מעל פתחים בקירות חיצוניים 20/20 אלא אם כן אחרת, זיון 448 + דיזוקים 80/20
- 7) חגורות מעל פתחים בקירות פנימיים 10/20 זיון 248 דיזוקים 80/20
- 8) חגורות מתחת לפתחים בקיר חיצוני 20/10 זיון 248 דיזוקים 80/20
- 9) צמג ובידוק לפי אדר"י
- 10) חורים ושקעים לחשמל ואינסטלציה לפי תוכ"י יתעצי חשמל ואנסטי

בטון ב - 30
דרגת חשיפה 1
כיסוי זיון 30 מ"מ

מקרא עמודים

עמוד ממשוך	
עמוד מפסיק	
קורה עולה	

בניין
בית ספר ניצנים
תוכנית קומה א - זיון תקרה

גודל דף	AO
מספר שרטוט	2/3
גרסה	02
תאריך	03/03/2024
עמוד	3-2

אברהם שבתאי
מהנדס בנין
זכרון יעקב רח' המייסדים 29
טל. פקס 04-6397280

הערות:

1. חפיפה בין ברזלים מינימום 60 ס"מ
2. חפנייה בברזל עליון ותחתון לא באותו מקום
3. ברזל זיון P-500w